ソニアの体験・短期教室で冬の間に成長!

スイミングスクール

「泳法の習得・協調性・礼儀」の3つのバランスを大切に健全な身体と心を育みます。

指定用品がございません!

ソニアではお子様に少しでも手軽に身近にスイミングスクールを習っていただきたいと思っています。スイミングを始めるときのご負担を少しでも減らしていただけるようにお手持ちの水着・かばんで習っていただいています。
(ご入会後はスイミングキャップのみ白色をご用意ください)

毎月進級テストを行っています!

一般的なスイミングスクールでは週1回コースの場合、2ヶ月に1回進級テストを行います。ソニアでは週1回コース、週2回コースとも毎月、月末に進級テストを行います。毎月進級テストを行うことで少しでも早く上達し、早くステップアップしていただけるように、また、お子様に「できた!」の喜びをたくさん味わっていただきたいと考え毎月進級テストを行ってます。

冬休み短期水泳教室

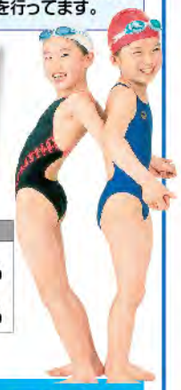

ソニアの短期水泳教室は
★プールサイド観覧もできます。カメラ・ビデオ撮影も可能です。(プールサイド観覧は各期Aクラスのみ)
★連続受講も可能ですので冬休み中に一気にジャンプアップ!

参加費 3,500円(税込) 持ち物 ①水着(自由)②タオル③水泳帽(クラブでも販売しています)

	日程		クラス	対象・時間	定員
1期	3日間	12/25(水)～27(金)	1A 1B	A 3歳以上 8:45～9:45	A 各期50名
2期		1/4(土)～6(月)	2A 2B	B 3歳以上(本科生は青2級まで) 9:55～10:55	B 各期25名

※スクールバスの運行はございませんので予めご了承ください。

泳力グループ別に分かれて練習します。

ジュニアスイミング 12月・1月 1ヶ月体験教室

参加費 3,500円(税込)

12月度・1月度の1ヶ月間、通常のスクールを週1回(合計3回)体験できます。

12月実施日		1月実施日	
月曜日	9日・16日・23日	月曜日	13日・20日・27日
火曜日	10日・17日・24日	火曜日	14日・21日・28日
水曜日	4日・11日・18日	水曜日	15日・22日・29日
金曜日	6日・13日・20日	金曜日	10日・17日・24日
土曜日	7日・14日・21日	土曜日	11日・18日・25日

下記クラスよりお選びください。

クラス	対象	時間
Aクラス	3歳～	15:30～16:30
Bクラス	年長～	16:15～17:30
Cクラス	小学生～	17:15～18:30

※土曜日午前クラスは定員のため体験レッスンはございません。
※クラスによっては受講人数により早期に締め切る場合がございます。

ベビースイミング

水中運動で皮膚を刺激、呼吸器系も強くなり風邪をひきにくくする体質を作りましょう!

1ヶ月"無料"体験

12月度・1月度の1ヶ月間、通常のスクールを4回ご体験いただけます。

対象 生後6ヶ月から2歳6ヶ月までのお子様とその保護者様
持ち物 (保護者様の)水着、バスタオル ※お子様の水着はレンタルもございます。(無料)

日程 各月、下記日程から4日お選びいただけます。		時間	定員
12月度	3(火)・6(金)・10(火)・13(金)・17(火)・20(金)・24(火)・27(金)	11:45～12:45	各月限定 5組
1月度	7(火)・10(金)・14(火)・17(金)・21(火)・24(金)・28(火)		

お得な入会特典!

短期教室・体験教室受講後、1週間以内に本科教室にご入会の方は....

入会金 通常2,200円 ＋ 年会費 通常3,300円 ▶ 0円

体操教室

冬休み短期体操教室

ソニアの短期体操教室は
★連期受講も可能です!
★3日間で学校体育で必須の「鉄棒」「跳び箱」「マット」を練習します!★少人数体制でしっかり指導!

参加費 3,500円(税込) 持ち物 ①動きやすい服装 ②水筒

	日程		クラス	時間	対象	定員
1期	3日間	12/25(水)～27(金)	1T	11:30～12:30	幼稚園年中～小学生	各期10名
2期		1/4(土)～6(月)	2T			

※スクールバスの運行はございませんので予めご了承ください。

ジュニア体操教室 12月・1月 1ヶ月体験教室

参加費 3,500円(税込)

12月度・1月度の1ヶ月間、通常のスクールを週1回(合計3回)体験できます。

12月実施日		1月実施日	
月曜日	9日・16日・23日	月曜日	13日・20日・27日
水曜日	4日・11日・18日	水曜日	15日・22日・29日
金曜日	6日・13日・20日	金曜日	10日・17日・24日
土曜日	7日・14日・21日	土曜日	11日・18日・25日

下記クラスよりお選びください。

曜日	クラス	対象	時間
月・水・金	TAクラス	年中・年長	15:30～16:20
	TBクラス	小学生	16:30～17:30
土	TMAクラス	年中・年長	10:15～11:05
	TMBクラス	小学生	11:15～12:15
	TAクラス	小学生	15:30～16:30
	TBクラス	小学生	16:30～17:30

※クラスによっては受講人数により早期に締め切る場合がございます。

キッズダンス

ソニアでダンスの基本から学べます。先ずはお試し1日無料体験!!

1日"無料"体験

対象 年長以上
持ち物 動きやすい服装、上履きシューズ、汗拭き用タオル

日程	時間
12/4・11・18の水曜日	16:30～17:30

充実の冬を始めよう!

※表示価格はすべて税込価格となります。

お申込み方法 お申込み、ご予約はますお電話ください! ★短期教室はご希望のクラスを、体験教室はご希望の月、曜日をお選びください。★お申込み締め切りは、定員となり次第、締め切らせていただきます。★お申込みは当クラスフロントまで。(当施設2階)

ソニアスポーツクラブ TEL.0744-46-4655

施設のくわしい内容はWEBで! ソニアスポーツクラブ 検索

●住所:奈良県桜井市粟殿1016-1 ●営業時間:月～水・金10:00～23:00／土10:00～22:00／日・祝10:00～19:00 ●定休日:毎週木曜日、年末年始[12/30(月)～1/2(木)]、その他施設が定めた日

桜井駅より徒歩5分

ご入会の手続き ご入会の手続きは平日22時まで 土曜日21時まで日・祝17時までとなります。

入会金 2,200円(税込) ＋ 年会費 3,300円(税込) ＋ 月会費 2ヶ月分 週1回コース 6,600円(税込)/月を2ヶ月分 ＋ 指定銀行の口座番号と届出印 (南都銀行・大和信用金庫・ゆうちょ銀行)